

**EXTRAS DE CARTE FUNCİARĂ
PENTRU INFORMARE**

Carte Funciară Nr. 211678 Bucuresti Sectorul 6

Nr. cerere	29924
Ziua	24
Luna	04
Anul	2018



A. Partea I. Descrierea imobilului

TEREN Intravilan

Nr. CF vechi:75674
Nr. cadastral vechi:8689

Adresa: Loc. Bucuresti Sectorul 6, Bdul Timisoara, Nr. 6, Jud. Bucuresti

Nr. Crt	Nr. cadastral Nr. topografic	Suprafața* (mp)	Observații / Referințe
A1	211678	Din acte: 10.000 Masurata: 9.923	COLEGIUL TEHNIC PETRU MAIOR Suprafata de 10.000 mp teren (9.923 mp teren din mas. cadastrale)

Construcții

Crt	Nr cadastral Nr.	Adresa	Observații / Referințe
A1.1	211678-C1	Loc. Bucuresti Sectorul 6, Bdul Timisoara, Nr. 6, Bl. -, Jud. Bucuresti	S. construita la sol:808 mp; C1 - cladire sali de cursuri cu S masurata de 808 mp
A1.2	211678-C2	Loc. Bucuresti Sectorul 6, Bdul Timisoara, Nr. 6, Bl. -, Jud. Bucuresti	S. construita la sol:579 mp; C2 - sala de sport cu S masurata 579 mp
A1.3	211678-C3	Loc. Bucuresti Sectorul 6, Bdul Timisoara, Nr. 6, Bl. -, Jud. Bucuresti	S. construita la sol:73 mp; C3 - magazie cu S masurata 73 mp
A1.4	211678-C4	Loc. Bucuresti Sectorul 6, Bdul Timisoara, Nr. 6, Bl. -, Jud. Bucuresti	S. construita la sol:474 mp; C4 - atelier cu S masurata 474 mp
A1.5	211678-C5	Loc. Bucuresti Sectorul 6, Bdul Timisoara, Nr. 6, Bl. -, Jud. Bucuresti	S. construita la sol:122 mp; C5 - atelier cu S masurata 122 mp
A1.6	211678-C6	Loc. Bucuresti Sectorul 6, Bdul Timisoara, Nr. 6, Bl. -, Jud. Bucuresti	S. construita la sol:5 mp; C6 - anexa cu S masurata de 5 mp
A1.7	211678-C7	Loc. Bucuresti Sectorul 6, Bdul Timisoara, Nr. 6, Bl. -, Jud. Bucuresti	S. construita la sol:5 mp; C7 - anexa cu S masurata de 5 mp

B. Partea II. Proprietari și acte

Înscrieri privitoare la dreptul de proprietate și alte drepturi reale		Referințe
316037 / 27/06/2008		
Protocol nr. 9305, din 05/09/2000 emis de INCHEIAT INTRE INSPECTORATUL SCOLAR AL MUN BUCUREȘTI ȘI CONSILIUL LOCAL AL SECTORULUI 6 (HOTARARE nr. 5/25.01.2001 emis de CONSILIUL GENERAL AL MUN. BUCUREȘTI;HOTARARE nr. 10/22.02.2001 emis de PRIMARIA SECTOR 6;PROCES VERBAL nr. 32/29.05.2001 emis de PRIMARIA SECTOR 6;PROCES VERBAL nr. 72/27.02.2002 emis de CONSILIUL LOCAL AL SECTORULUI 6 BUCUREȘTI;HOTARARE nr. 122/11.09.2003 emis de CONSILIUL LOCAL SECTOR 6);		
B1	Intabulare, drept de PROPRIETATE, dobandit prin TITLU DE ADMINISTRARE, cota actuala 1/1 2) MUNICIPIUL BUCUREȘTI	A1, A1.1, A1.2, A1.3, A1.4, A1.5, A1.6, A1.7
270254 / 16/07/2009		
Adresa nr. 8854/1123, din 13/07/2009 emis de PMB;		
B2	INSCRIERE, drept de INDREPTARE EROARE MATERIALA Cota: 1/1, dobandit prin RECTIFICARE, cota actuala 1/1 1) MUNICIPIUL BUCUREȘTI, IN ADMINISTRAREA CONSILIULUI LOCAL AL SECTORULUI 6 PRIN ADMINISTRATIA SCOLILOR SECTOR 6	A1
10483 / 08/02/2018		
Act Administrativ nr. 1587, din 07/02/2018 emis de MUNICIPIUL BUCUREȘTI - CONSILIUL LOCAL SECTOR 6 - ADMINISTRATIA SCOLILOR SECTOR 6;		
B3	Intabulare, drept de ADMINISTRARE 1) CONSILIUL LOCAL SECTOR 6 - ADMINISTRATIA SCOLILOR SECTOR 6	A1, A1.1, A1.2, A1.3, A1.4, A1.5, A1.6, A1.7
B4	In temeiul art. 913 Cod Civil se indreapta eroarea materiala strecurata in in cuprinsul cartii funciare, in sensul mentionarii corecte a denumirii proprietarului, administratorului cat si a unitatii de invatamant, ca fiind : Municipiul Bucuresti, Consiliul Local Sector 6 - Administratia	A1, A1.1, A1.2, A1.3, A1.4, A1.5, A1.6, A1.7

Înscrieri privitoare la dreptul de proprietate și alte drepturi reale		Referințe
B4	Scolilor Sector 6, COLEGIUL TEHNIC "PETRU MAIOR"	A1, A1.1, A1.2, A1.3, A1.4, A1.5, A1.6, A1.7

C. Partea III. SARCINI .

Înscrieri privind dezmembrămintele dreptului de proprietate, drepturi reale de garanție și sarcini		Referințe
NU SUNT		

Anexa Nr. 1 La Partea I**Teren**

Nr cadastral	Suprafața (mp)*	Observații / Referințe
211678	Din acte: 10.000 Masurata: 9.923	COLEGIUL TEHNIC PETRU MAIOR Suprafata de 10.000 mp teren (9.923 mp teren din mas. cadastrale)

* Suprafața este determinată în planul de proiecție Stereo 70.

DETALII LINIARE IMOBIL

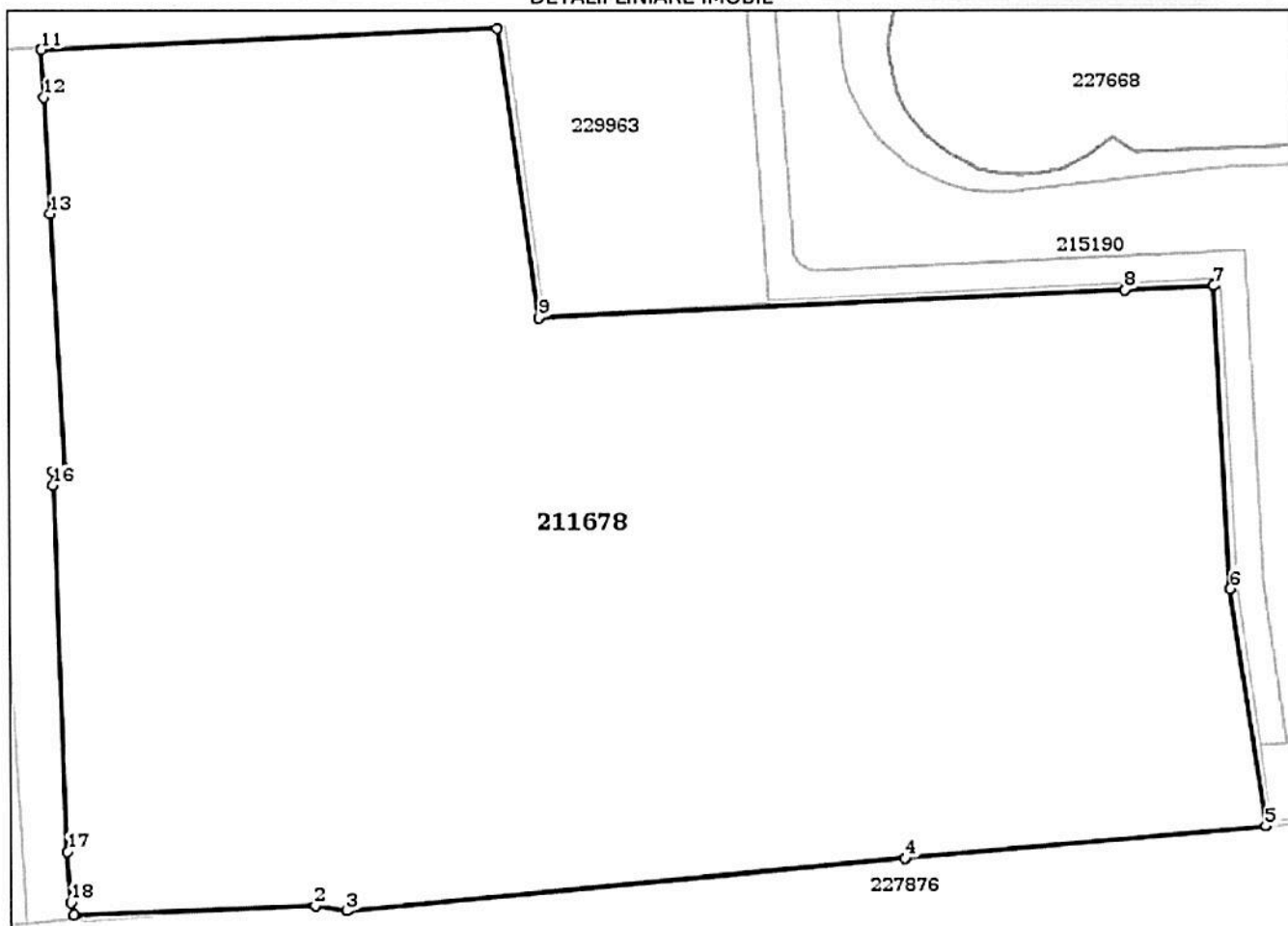
**Date referitoare la teren**

Nr Crt	Categorie folosință	Intra vilan	Suprafața (mp)	Tarla	Parcelă	Nr. topo	Observații / Referințe
1	curți construcții	DA	9.923	-	-	-	

Date referitoare la construcții

Crt	Număr	Destinație construcție	Supraf. (mp)	Situație juridică	Observații / Referințe
A1.1	211678-C1	construcții administrative și social culturale	808	Cu acte	S. construita la sol:808 mp; C1 - clădire sală de cursuri cu S masurata de 808 mp
A1.2	211678-C2	construcții administrative și social culturale	579	Cu acte	S. construita la sol:579 mp; C2 - sala de sport cu S masurata 579 mp
A1.3	211678-C3	construcții anexa	73	Cu acte	S. construita la sol:73 mp; C3 - magazie cu S masurata 73 mp
A1.4	211678-C4	construcții anexa	474	Cu acte	S. construita la sol:474 mp; C4 - atelier cu S masurata 474 mp
A1.5	211678-C5	construcții anexa	122	Cu acte	S. construita la sol:122 mp; C5 - atelier cu S masurata 122 mp
A1.6	211678-C6	construcții anexa	5	Cu acte	S. construita la sol:5 mp; C6 - anexa cu S masurata de 5 mp
A1.7	211678-C7	construcții anexa	5	Cu acte	S. construita la sol:5 mp; C7 - anexa cu S masurata de 5 mp

Lungime Segmente**1) Valorile lungimilor segmentelor sunt obținute din proiecție în plan.**

Punct început	Punct sfârșit	Lungime segment (m)
1	2	26.717
2	3	3.527
3	4	62.166
4	5	40.177
5	6	26.804
6	7	33.99
7	8	9.915
8	9	64.925
9	10	32.634
10	11	50.515
11	12	5.35
12	13	12.912
13	14	28.641
14	15	1.424
15	16	1.51
16	17	40.888
17	18	5.699
18	1	1.407

** Lungimile segmentelor sunt determinate în planul de proiecție Stereo 70 și sunt rotunjite la 1 milimetru.

*** Distanța dintre puncte este formată din segmente cumulate ce sunt mai mici decât valoarea 1 milimetru.

Certific că prezentul extras corespunde cu pozițiile în vigoare din cartea funciară originală, păstrată de acest birou.

Prezentul extras de carte funciară este valabil la autentificarea de către notarul public a actelor juridice prin care se sting drepturile reale precum și pentru dezbateră succesiunilor, iar informațiile prezentate sunt susceptibile de orice modificare, în condițiile legii.

S-a achitat tariful de 100 RON, -Chitanța internă nr. 2169932/24-04-2018 în suma de 100, pentru serviciul de publicitate imobiliară cu codul nr. 272.

Data soluționării,

25-04-2018

Data eliberării,

25 APR. 2018

Asistent Registrator,

DANIELA ION

(parafa și semnătura)

Referent

O.C.P.I. București

POCANIA EUGENIA

(parafa și semnătura)